

キャンペーン期間 2024年 6月3日(月) ▶ 2024年 7月31日(水)



東部ガスでんき いまがカエドキ キャンペーン



powered by 東北電力



もれなく全員 QUOカードが もらえる!

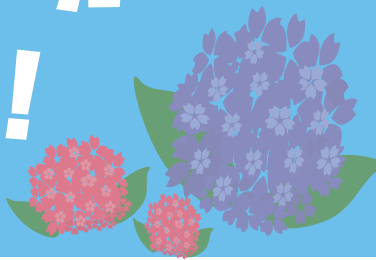

Web からの申し込みがおすすめ!

ご準備ください

電気とガスの検針票をお持ちの方は、お手元にご準備ください。

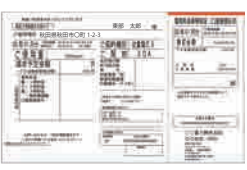

電気の検針票をお持ちでない方は**現在ご契約中の電力会社**に下記の番号をご確認ください。

- 供給地点特定番号 (22桁)
- お客様番号
- 現在契約中の契約電流 (A/kVA)

STEP 1

スマートフォンで右のQRコードを読み込む又は、「東部ガスでんき」で検索してください。



STEP 2

申し込みフォームに必要事項を入力してお申し込み。

STEP 3

お申し込み完了!



※QRコードは、株式会社デンソーウェーブの登録商標です。

「東部ガスでんき いまがカエドキキャンペーン」応募要項

【特典内容】1,000円分または2,000円分の QUO カード

【対象条件】以下の対象条件を満たしている方が対象となります。

2024年6月3日(月)～2024年7月31日(水)まで「東部ガスでんきシンプル」または、「東部ガスでんきバリュー」を新規にお申し込みいただき(※再点を除く)。「東部ガスでんきシンプル」は1,000円分、または「東部ガスでんきバリュー」は2,000円分の QUO カードとします。

※再点とは現在廃止中の場所に電気の使用を開始する場合をいいます。
※新規の電気契約のお申し込み1件につき1口の応募となります。
※キャンペーン期間中または終了後に、同様又は類似のキャンペーンを行う場合がございます。
※本キャンペーンは予告なく変更または終了する場合がございます。あらかじめご了承ください。

東部ガスでんきの料金メニュー

使用量が少ないお客さまにおすすめ！



対象契約電流 (A: アンペア)
10A ~ 60A

使用量が多いお客さまにおすすめ！



対象契約電流 (kVA: キロボルトアンペア)
1kVA ~ 50kVA 未満

東部ガスでんきのお申し込み方法



パソコンで
お申し込み

東部ガスでんき | 検索

上記キーワードで検索し、弊社ホームページにアクセスしてください。「東部ガスでんき」のバナーをクリック後、「東北地区」をお選びいただき、「ご使用開始のお申し込みはこちら」よりお申し込みください。



スマートフォンで
お申し込み

右下の QR コードを読み込んでください。
読み取り後、情報入力フォームへ必要事項を入力し、お申し込みください。



その他、ショールームや
お電話でもお申し込みできます！



<ご注意>

- お申し込みから供給開始までお時間がかかる場合がございます。
電気の受給開始日は、受給開始後に書面にてお知らせいたします。
- ガス料金と電気料金を合算して請求いたしますが、当月の電気料金が翌月または翌々月のガス料金に合算される場合がございます。

電気に関するお問い合わせ



秋田支社
福島支社
平事業所

〒010-0029 秋田県秋田市楢山川口境1番1号
〒963-8001 福島県郡山市大町2丁目17番4号
〒970-8026 福島県いわき市平字佃町3番地

TEL 018-832-6595
TEL 024-932-3333
TEL 0246-25-8226